Sainte-Geneviève des-Bois

# Le Conseil des Sages

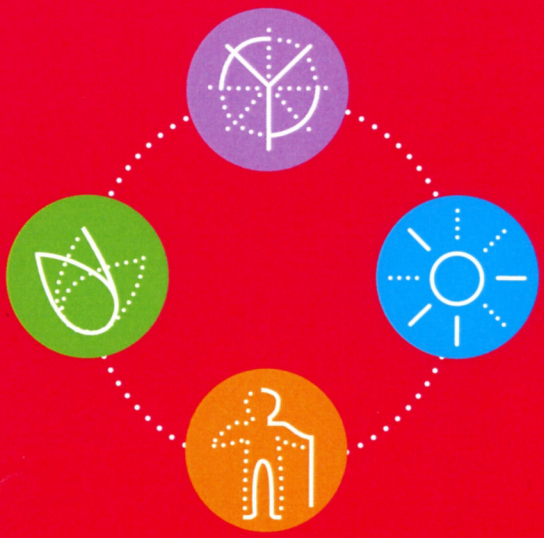


Conseil des Sages

40 bis, rue Danielle Casanova - 91700 Sainte-Geneviève-des-Bois

06 48 03 77 94 - cds.sgdb91@yahoo.fr

www.sages91.fr

# Le Conseil des Sages

Créé en 2002, avec l'appui de la municipalité, le Conseil des Sages (CdS) de Sainte-Geneviève-des-Bois est composé d'une quarantaine de retraités bénévoles désireux de s'investir dans la vie de la cité. Laïc et apolitique, le CdS mène des réflexions et émet des propositions à l'attention de la municipalité sur tous les sujets concernant la ville. Les «Sages» mettent leur expérience et leur bonne volonté au service de la collectivité. Une approche citoyenne des problèmes guide leurs réflexions, avec un souci constant de réalisme. Le CdS organise ses activités autour de quatre grands thèmes :

- ÉVÉNEMENTS ET LOISIRS
- BIEN-ÊTRE ET SANTÉ
- ENVIRONNEMENT ET CADRE DE VIE
- INTERGÉNÉRATIONNEL

De nombreuses autres thématiques sont mises en œuvre. Le CdS élargit sans cesse son champ d'activités au vu des attentes exprimées par les Génovéfains. Il est en outre à l'origine de la création d'associations («Jeudi des seniors» devenu «Vivre ensemble autrement» et l'atelier de bricolage devenu «Bricolage pour tous»). Il a également facilité la création de l'association d'origami « Pli'Art », en lui proposant un espace lors de ses manifestations.

**Réflexion et Prospectives**

Un groupe de travail observe, analyse et fait des propositions sur ce qui pourrait être mis en œuvre par le Conseil des Sages ou proposé à la commune afin d'améliorer le quotidien de ses habitants.

**Communication**

Pour informer de ses actions le CdS a créé un site internet www.sages91.fr

Il publie régulièrement des articles dans le journal «Votre Ville» et met en œuvre des actions ponctuelles de communication avec l'appui des services municipaux.

# ÉVÉNEMENTS ET LOISIRS

**Le Conseil des Sages s'investit dans les différents événements festifs de la ville.**

## La Fête des Mômes

Depuis 2013, le CdS se mobilise pour participer à l'animation de cette journée en distribuant des livres gratuitement et en proposant des jeux d'adresse géants en bois confectionnés par les «Sages» eux-mêmes (anneau diabolique, billard japonais, etc.).

## Fête des Associations

Chaque année, début septembre, le CdS participe à cette rencontre avec des expositions sur différents thèmes (les passions génovéfaines, Sainte-Geneviève-des-Bois de la forêt à la ville, Sainte-Geneviève est un monde, la condition féminine française de 1789 à nos jours, etc.).

## Vide-grenier

Présent les derniers dimanches de mai et de septembre, le CdS distribue gratuitement des livres sur son stand et recueille ceux donnés par un public toujours aussi nombreux.

## Bourse aux livres

Le CdS assure une permanence le 3ème mercredi de chaque mois dans une salle rue du Château, près du Donjon, de 9h30 à 11h30. Il reçoit et met à disposition des livres pour tous les âges. Des boîtes à livres, fabriquées par le CdS dans le cadre des journées citoyennes sont installées dans différents lieux de la ville.

## Marché de Noël

A l'occasion de cette manifestation début décembre, le CdS s'engage auprès de l'AFM Téléthon en offrant la recette de la vente de marrons chauds et propose gratuitement des livres.

## Semaine Bleue

Cette semaine nationale consacrée aux retraités a lieu chaque année en octobre. À cette occasion le CdS propose des conférences (informatique, sécurité au quotidien, audition, Alzheimer, tri sélectif, etc.).

## Expositions ponctuelles

En étroite collaboration avec la municipalité, le CdS participe à des expositions destinées à un large public (commémoration du centenaire de la guerre 14-18, festival républicain, journées citoyennes, etc.).

## Commémorations

Le CdS participe, avec les associations d'anciens combattants, les écoles, et d'autres associations, aux commémorations organisées par la municipalité (8 mai, 11 novembre, etc.).

# BIEN-ÊTRE ET SANTÉ

**Il s'agit d'un domaine où le Conseil des Sages renforce ses interventions.**

## Actions de prévention

Le CdS participe aux actions de prévention du cancer du sein (Octobre Rose), du cancer colorectal (Mars Bleu), du diabète, du sida, des effets du tabac, plan canicule, isolement, etc.

## Atelier «Neuron's Club»

Cet atelier, animé par deux bénévoles, propose des activités ludiques basées sur la mémoire.

## Prévention Retraite Ile-de-France

Dans le cadre de "Bien Vieillir", le CdS organise chaque année avec le PRIF (Prévention Retraite Ile-de-France) des ateliers "Mémoire", "Bien Vieillir", "Équilibre en Mouvement» et "Nutrition".

## Mutuelle

Le CDS a mené une étude comparative des différentes offres des organismes de mutuelle afin de permettre à la municipalité de proposer une complémentaire santé avantageuse pour tous les Génovéfains.

# INTERGÉNÉRATIONNEL

Le Conseil des Sages favorise les liens entre les générations

Il participe à diverses activités avec les services municipaux, les lycées, les maisons de retraite et les foyers pour seniors. En 2023, il organise un Rallye pédestre intergénérationnel, pour fêter «les 20 ans du CDS».

# ENVIRONNEMENT ET CADRE DE VIE

**Les Génovéfains sont particulièrement sensibles à leur environnement et le Conseil des Sages mène des actions qui vont dans ce sens.**

## Fiches d'observations

Le CdS participe à l'amélioration du cadre de vie par le repérage et le signalement d'anomalies relevées sur la voie publique pouvant occasionner une gêne ou un danger pour les habitants. Il en informe la municipalité à l'aide de fiches d'observation.

Une application GRC (Gestion Relations Citoyens) sur smartphone, devant permettre un échange très rapide d'informations entre les administrés et les services de la commune, a été proposée à la municipalité qui en étudie la faisabilité.

## Transport à la demande

Pour répondre aux besoins de petits déplacements pour les personnes à mobilité réduite et les personnes âgées ayant des difficultés à prendre les transports en commun, le CdS a étudié la faisabilité de la mise en place d'un réseau de transports semi-collectifs ou à la carte. Cette proposition a été transmise à la municipalité qui étudie avec Cœur d'Essonne Agglomération les possibilités de mise en œuvre.

## Essonne verte Essonne propre

Le CdS participe aux actions menées par le Conseil départemental. Ces opérations de ramassage contribuent à la propreté dans les espaces publics. Elles ont parfois été menées avec des groupes scolaires et les Scouts de France. Le CdS poursuit ces opérations dans le cadre de ses activités citoyennes et intergénérationnelles.

## Autres projets

Le Conseil des Sages cherche des solutions aux problèmes d'encombrements sur les trottoirs et fait des propositions d'aménagement (installation de bancs dans les rues, etc.).

# LES RENDEZ-VOUS DANS LES LOCAUX DU CONSEIL DES SAGES

**GÉNÉALOGIE**

Le 1er lundi de chaque mois de 14h à 16h30

**INFORMATIQUE**

Tous les jeudis
de 15h à 17h
sur rendez-vous

**NEURON'S CLUB**
**ATELIER MÉMOIRE**

Un mardi par mois
de 10h à 12h et de 13h30 à 15h30

## PARTENAIRES

**UNE POIGNÉE DE PERLES**

Un dimanche par mois
de 14h à 18h

**PLI'ART - ORIGAMI**

Tous les jeudis
de 14h à 17h

## VENEZ NOUS RENCONTRER

Le Conseil des Sages organise chaque année un après-midi «Découverte du Conseil des Sages» afin de présenter ses activités et de rechercher des bénévoles.

Le Conseil des Sages se réunit le 1er lundi de chaque mois en séance plénière. Une permanence est assurée le vendredi de 9h30 à 11h à son siège, 40 bis rue Danielle Casanova.

Les commissions et les groupes de travail se réunissent régulièrement selon les actions et les projets du Conseil des Sages.

Soyez curieux, consultez le site internet www.sages91.fr

Conception : Service Communication - Ville de Sainte-Geneviève-des-Bois - Juin 2023.